

**ANEXO V DA ATA 378ª REUNIÃO DO CONSELHO DE ADMINISTRAÇÃO DA RIOLUZ
PROPOSTA DE ALTERAÇÃO DE ESTRUTURA**

Companhia Municipal de Energia e Iluminação - RIOLUZ

Proposta de alteração de estrutura para a criação de uma Gerência de Cadastro de Iluminação Pública (GCIP), Gerência de Projetos de Iluminação Pública (GPIP) e Coordenadoria Geral de Regulação dos Serviços da Parceria Público Privada (CGRS-PPP) data da proposta 03 de julho de 2024

Exposição de Motivos: Adequar a estrutura organizacional da Companhia à atual finalidade da RIOLUZ, que está voltada para a regulação e fiscalização dos Serviços de Iluminação Pública, prestados pela Subconcessionária, através de Parceria Público Privada e de acordo com o Contrato nº 118/2020

Proposta:

- 1- Criar a Coordenadoria Geral de Regulação dos Serviços da Parceria Público Privada com a finalidade principal de regular os serviços constantes o contrato de Parceria Público Privada.
- 2- Criar a Gerência de Cadastro de Iluminação Pública com a finalidade de acompanhar e realizar os serviços de cadastramento das unidades de Iluminação Pública com uma Subgerência de Apoio ao Cadastro
- 3- Criar uma Gerência de Projetos de Iluminação Pública com a finalidade de elaboração de Projetos de Iluminação Pública, análise e aprovação de Projetos de Iluminação Pública e elaboração de orçamento para a Iluminação Pública, com duas subgerências para dar apoio ao Projeto e Orçamento.

Proposta de Exclusão e mudança de nomenclatura:

EXCLUIR		
órgão existente	código do órgão	proposta
RIOLUZ/PRE/DTP/GEE - Gerência de Engenharia Elétrica	37836	excluir
RIOLUZ/PRE/DTP/GEE/ GEE-3 Subgerência de Apoio Técnico	37833	excluir
RIOLUZ/PRE/DTP/GEE/ GEE -1 Subgerência de Engenharia Elétrica 1	37835	excluir
RIOLUZ/PRE/DTP/GEE/ GEE -2 Subgerência de Engenharia Elétrica 2	37834	excluir
RIOLUZ/PRE/AEDN - Assessoria Especial de Desenvolvimento de Negócios	50189	excluir
RIOLUZ/PRE/DTP/AAC - Assessoria de Análise e Controle	48001	excluir

MUDANÇA DE NOMENCLATURA		
órgão existente	código do órgão	proposta
RIOLUZ/PRE/DTP/GPE - Gerência de Projetos Especiais	37829	alterar nome para : RIOLUZ/PRE/DTP/GPIP - Gerência de Projetos de Iluminação Pública

[Handwritten signatures and initials in blue ink]



LUZOFI202402138

Proposta de inclusão:

INCLUSÃO	
criar	código criado
RIOLUZ/PRE/DTP/GCIP- Gerência de Cadastro de Iluminação Pública	XXXXX
RIOLUZ/PRE/DTP/GCIP/SUBAC - Subgerência de Apoio ao Cadastro	XXXXX
RIOLUZ/PRE/DTP/GPIP/ SUBP - Subgerência de Projetos	XXXXX
RIOLUZ/PRE/DTP/GPIP/ SUBO - Subgerência de Orçamento	XXXXX
RIOLUZ/PRE/CGRS-PPP- Coordenadoria Geral de Regulação dos Serviços da Parceria Público Privada	XXXXX

Custo estrutural cargos extintos:

CARGOS EXTINTOS					
ITEM	ÓRGÃO	CÓDIGO	CARGOS	SITUAÇÃO	VALOR
1	RIOLUZ/PRE/DTP/GEE	20475	GERENTE	OCUPADO	R\$ 6.802,31
		20474	SECRETARIA DE EMPRESA II	OCUPADO	R\$ 1.160,97
2	RIOLUZ/PRE/DTP/GEE-1	101914	SUBGERENTE	OCUPADO	R\$ 3.035,84
3	RIOLUZ/PRE/DTP/GEE-2	101881	SUBGERENTE	OCUPADO	R\$ 3.035,84
4	RIOLUZ/PRE/DTP/GEE-3	101880	SUBGERENTE	OCUPADO	R\$ 3.035,84
5	RIOLUZ/PRE/AEDN	101919	Assessor Chefe Especial	OCUPADO	R\$ 13.062,61
		101903	Assessor II	OCUPADO	R\$ 4.063,38
2		101917	Assessor II	VAGO	R\$ 4.063,38
3	RIOLUZ/PRE/AEDN	101900	Assistente I	OCUPADO	R\$ 2.305,65
4		101899	Assistente I	OCUPADO	R\$ 2.305,65
5		101902	Assistente I	OCUPADO	R\$ 2.305,65
6		101901	Assistente I	OCUPADO	R\$ 2.305,65
7	RIOLUZ/PRE/AAC	50793	Assessor Chefe	OCUPADO	R\$ 4.146,32
8		101890	Assistente I	OCUPADO	R\$ 2.305,65
VALOR TOTAL DE CARGOS EXTINTOS					R\$ 53.934,74

[Handwritten signatures and initials in blue ink]



LUZOFI202402138



Custo estrutural cargos criados:

CARGOS CRIADOS				
ITEM	ÓRGÃO	CÓDIGO	CARGOS	VALOR
1	RIOLUZ/PRE/DTP/GCIP	XXXXXX	GERENTE	R\$ 6.802,31
2		XXXXXX	SECRETARIA DE EMPRESA II	R\$ 1.160,97
3	RIOLUZ/PRE/DTP/GCIP/ SUBAC	XXXXXX	SUBGERENTE	R\$ 3.035,84
4	RIOLUZ/PRE/DTP/GPIP/ SUBP	XXXXXX	SUBGERENTE	R\$ 3.035,84
5	RIOLUZ/PRE/GPIP/ SUBO	XXXXXX	SUBGERENTE	R\$ 3.035,84
6	RIOLUZ/PRE/CGRS - PPP Coordenadoria Geral de Regulação dos Serviços da Parceria Público Privada	XXXXXX	Coordenador Geral	R\$ 13.062,61
7		XXXXXX	Assessor I	R\$ 4.146,32
8		XXXXXX	Assessor II	R\$ 4.063,38
9		XXXXXX	Assessor II	R\$ 4.063,38
10		XXXXXX	Assistente I	R\$ 2.305,65
11		XXXXXX	Assistente I	R\$ 2.305,65
12		XXXXXX	Assistente I	R\$ 2.305,65
13		XXXXXX	Assistente I	R\$ 2.305,65
14		XXXXXX	Assistente I	R\$ 2.305,65
VALOR TOTAL DE CARGOS CRIADOS				R\$ 53.934,74

DE PARA:

CÓDIGO		LOTAÇÃO ATUAL	FUNCIONÁRIO	LOTAÇÃO PROPOSTA
DE	PARA			
20475	XXXXX	RIOLUZ/PRE/DTP/GEE	Alexandre Luís Carvalho Dias	RIOLUZ/PRE/DTP/GCIP
20474	XXXXX		Angela Maria Barbosa Arteiro	
101914	XXXXX	RIOLUZ/PRE/DTP/GEE-1	Rodrigo Salles Santana	RIOLUZ/PRE/DTP/GPIP/SUBP
101881	XXXXX	RIOLUZ/PRE/DTP/GEE-2	Marcus Vinicius Ferreira das Neves	RIOLUZ/PRE/DTP/GPIP/SUBO
101880	XXXXX	RIOLUZ/PRE/DTP/GEE-3	Thais Vinicius Neves Farias	RIOLUZ/PRE/DTP/GC/SUBAC
101919	XXXXX	RIOLUZ/PRE/AEDN	Thais Cardoso Santanna Nogueira	RIOLUZ/PRE/CGRS-PPP
101903	XXXXX	RIOLUZ/PRE/AEDN	Alice do Nascimento Alves	RIOLUZ/PRE/CGRS-PPP
101899	XXXXX	RIOLUZ/PRE/AEDN	Gustavo de Almeida Neves da Silva	RIOLUZ/PRE/CGRS-PPP
101900	XXXXX	RIOLUZ/PRE/AEDN	Everton Moraes de Souza	RIOLUZ/PRE/CGRS-PPP
101901	XXXXX	RIOLUZ/PRE/AEDN	Aloisio Rodrigues França Junior	RIOLUZ/PRE/CGRS-PPP
101902	XXXXX	RIOLUZ/PRE/AEDN	Eduardo Rafael da Silva	RIOLUZ/PRE/CGRS-PPP
50793	XXXXX	RIOLUZ/PRE/AAC	Taissa Regina Amaral D'Oliveira	RIOLUZ/PRE/CGRS-PPP
101890	XXXXX	RIOLUZ/PRE/AAC	Leonardo José Queiroz Henriques	RIOLUZ/PRE/CGRS-PPP



ORGANOGRAMA PROPOSTO:

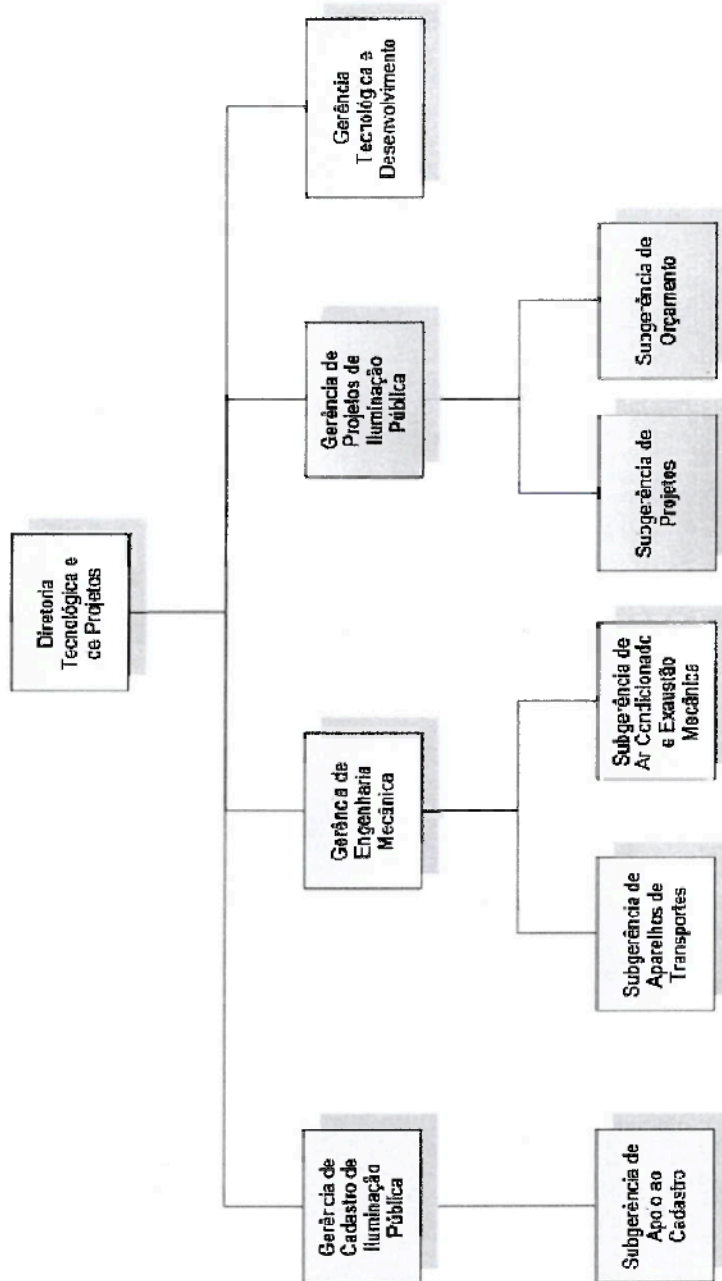

ORGANOGRAMA PROPOSTO:

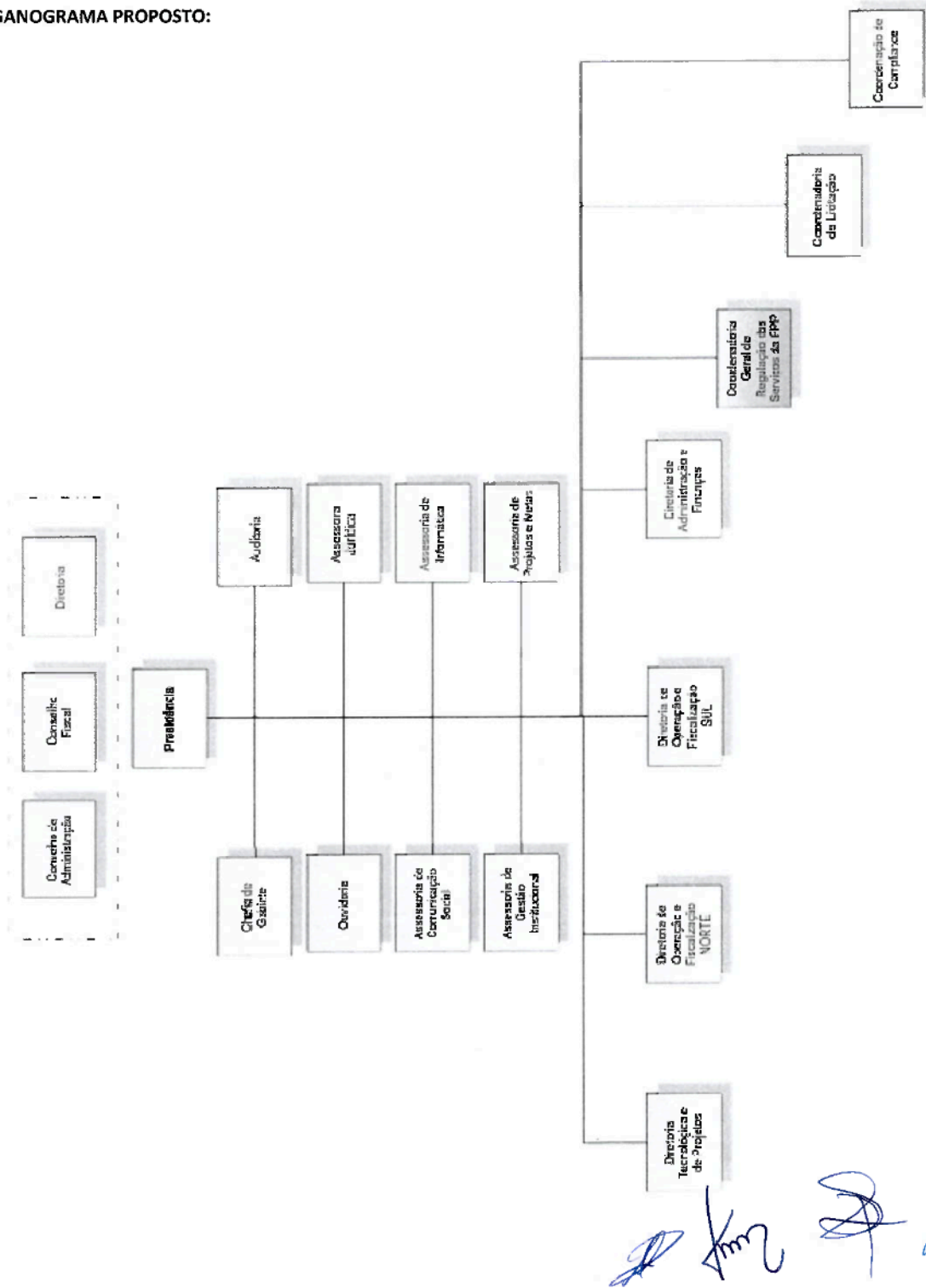

[Handwritten signatures in blue ink]



Assinado com senha por ANDREA CRISTINA SILVA VYCAS NERY - 05/07/2024 às 10:36:34, MARCUS BELCHIOR CORREA BENTO - 05/07/2024 às 10:54:16, MIRIA FERREIRA MONTEIRO MARTINS - 05/07/2024 às 11:12:37, PAULO CEZAR DOS SANTOS - 05/07/2024 às 11:13:44 e ANNA LAURA MONTEIRO VALENTE DE SECCO FREIRE - 05/07/2024 às 12:07:24.
 Documento Nº: 6662957.51236125-1481 - consulta à autenticidade em <https://acesso.processo.rio/sigaex/public/app/autenticar?n=6662957.51236125-1481>



LUZOF1202402138

COMPETÊNCIAS PROPOSTAS:

XXXXX RIOLUZ/PRE/ CGRS - PPP Coordenadoria Geral de Regulação dos Serviços da Parceria Público Privada

- Planejar e coordenar as atividades de regulação dos serviços públicos constantes do Contrato de Parceria Público Privada prestados pela Subconcessionária;
- propor ao Diretor Presidente normas e diretrizes em relação aos serviços públicos constantes do contrato de Parceria Público Privada dentro da sua área de atuação;
- propor ao Diretor-Presidente as adequações necessárias para atualização das condições estabelecidas no contrato de Parceria Público Privada, em consonância com as normas legais, dentro da sua área de atuação;
- consolidar e divulgar as informações relativas aos serviços previstos no contrato de Parceria Público Privada dentro da sua área de atuação;
- analisar e aprovar os pagamentos da contraprestação à Subconcessionária, de acordo o previsto no Contrato e nos relatórios encaminhados pelas Diretorias de Operação e Fiscalização e pela Diretoria Tecnológica e de Projetos;
- disponibilizar as imagens de câmaras instaladas e sob a responsabilidade da RIOLUZ, na Cidade do Rio de Janeiro, de acordo com a legislação vigente;
- controlar e analisar os relatórios de obras e manutenção de iluminação pública, de iluminação de projetos especiais, artísticos, de fachadas, monumentos e de eventos realizados pela Companhia ou por terceiros;
- emitir pareceres ou prestar esclarecimentos relativos aos assuntos relacionados a sua área de atuação;
- acompanhar e atestar junto à Light Serviços de Eletricidade S/A, pagamento da fatura de energia, eficiência energética, obras que foram interligadas e/ou retiradas no parque de iluminação pública;
- observar e acompanhar o cumprimento dos prazos contratuais acordados com a Subconcessionária;
- zelar pelo cumprimento das legislações do contrato de Parceria Público Privada.

XXXXX RIOLUZ/PRE/DTP/GCIP Gerência de Cadastro de Iluminação Pública

- Fiscalizar as atividades desenvolvidas pela Subconcessionária, relativas aos serviços de:
- organização, coleta e inserção de dados de iluminação pública do MRJ, no sistema informatizado;
- Atualização e alterações dos dados das unidades de iluminação pública, no cadastro informatizado;
- identificação das unidades ou equipamento da rede de iluminação pública e na localização com respectivos endereços de instalação, no MRJ;
- conferir as informações inseridas no cadastro de iluminação pública, realizadas pela Subconcessionária;
- informar, semanalmente, e sempre que necessário à Diretoria Tecnológica e de Projetos -DTP, sobre o andamento dos serviços de cadastramento e atualização dos dados de iluminação pública, realizados pela Subconcessionária, assim como sobre o funcionamento do Sistema;
- propor ajustes no sistema informatizado de cadastro de iluminação pública;
- acompanhar o funcionamento do Sistema de Telegestão, implementado pela Subconcessionária;



XXXXXX RIOLUZ/PRE/DTP/GC/SUBAC Subgerência de Apoio ao Cadastro

- Acompanhar os levantamentos topográficos e elétrico nos logradouros públicos, monumentos, fachadas, viadutos, túneis e obras de arte, necessários à execução dos planos de obras da Companhia realizados pela Subconcessionária;
- elaborar relatórios e gráficos referentes a quantidade de equipamentos instalados e aos atendimentos efetuados na rede de iluminação pública do Município, realizados pela Subconcessionária ;
- Manter organizado e atualizado, os projetos, croquis, levantamentos, aerofotogramétricos seja em nuvem, meios digitais, meios físicos e os ofícios de interligação da iluminação pública, em diversos meios digitais e físicos;
- Acompanhar os serviços de cadastro dos pontos de iluminação pública existente na Cidade, realizado pela Subconcessionária.

037829 RIOLUZ/PRE/DTP/GPIP Gerência de Projetos de Iluminação Pública

- elaborar, aprovar e fiscalizar projetos de iluminação pública e obras de órgãos e entidades da PCRJ;
- acompanhar a elaboração de projetos de iluminação pública, de iluminação de projetos especiais, artísticos, de fachadas e monumentos, realizados pela Companhia para uso próprio ou para terceiros;
- analisar, aprovar, dar parecer e fiscalizar projetos de iluminação pública desenvolvidos pela Subconcessionária;
- elaborar e encaminhar à DTP relatório final de cada obra ou serviço, constando a documentação técnica e registros nas plantas, das eventuais modificações e procedimentos durante a execução da obra;
- registrar nas plantas, as eventuais modificações e procedimentos durante a execução da obra;
- analisar os planos de manutenção preventiva e corretiva das instalações elétricas dos bens integrantes do patrimônio municipal;
- analisar, aprovar, fiscalizar projeto de iluminação dos logradouros, inclusive planos de expansão, públicos ou privados;
- controlar a execução de obras de concessionária de energia elétrica e demais entidades pública para execução de obras públicas no MRJ;
- elaborar propostas de custo de itens especiais, quando necessário;
- elaborar relatórios, planilhas e estudos técnicos, referentes ao orçamento de obras de iluminação pública;
- realizar ações de combate ao desperdício, através do uso racional de energia elétrica;
- implementar o programas de eficiência energética diferenciados pela Companhia;
- orientar, os órgãos e entidades da PCRJ, no diagnóstico e nas ações voltadas ao desenvolvimento de programas de eficiência energética os próprios municipais;
- participar, realizar de novos produtos e equipamentos eficientes;
- participar de reuniões, encontros, palestras e seminários relacionados a eficiência energética;
- divulgar informações sobre o uso racional da energia.

XXXXXX RIOLUZ/PRE/DTP/GPIP/SUBP Subgerência de Projetos

- acompanhar a elaboração de Projetos de instalação e alteração da rede de iluminação pública do Município do Rio de Janeiro, realizado pela Subconcessionária ;
- acompanhar o levantamento elétricos nos logradouros públicos do MRJ, realizado pela subconcessionária;
- elaborar e encaminhar à GPIP o relatório final de cada obra ou serviço, com a documentação técnica e registros das plantas das eventuais modificações e posicionamento durante a execução da obra;
- elaborar plano de manutenção preventiva e corretiva das instalações elétricas dos bens integrante do patrimônio municipal;

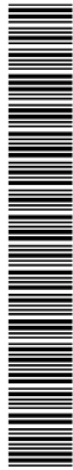

- participar da análise e fiscalização de projetos de iluminação de logradouros, inclusive planos de expansão, públicos e privados.

XXXXXX RIOLUZ/PRE/DTP/GPIP/SUBO Subgerência de Orçamento

•Elaborar:

- orçamentos, especificações e cronograma físico-financeiro dos projetos referentes à iluminação pública;
- propostas de custo de itens especiais, quando necessário;
- relatórios, planilhas e estudos técnicos, referentes à orçamento de obras de iluminação pública.

Em, 03 de julho de 2024

Proposta validada por:



Paulo Cezar dos Santos

Diretor Presidente da RIOLUZ



Thais Cardoso Santana Nogueira

Assessora Chefe Especial da Assessoria Especial de Desenvolvimento de Negócios



Robson Neylor Guimarães Laudeauser

Respondendo pelo Expediente da Diretoria Tecnológica e Projetos



Alexandre Luís Carvalho Dias

Gerente da Gerência de Engenharia Elétrica



LUZOF1202402138